

やすらぎ通信

Vol.22

慣れ親しんだ家で過ごしたいという願いを支えます！

平成25年10月開始

さくらホームでは、平成20年1月1日のオープン以来、小規模多機能型居宅介護、短期入所生活介護、通所介護、訪問介護、訪問看護の事業を展開してまいりましたが、この度、小規模多機能型居宅介護と訪問看護を一体的に運営し、「複合型サービス」を開始することになりました。

小規模多機能型居宅介護のサービス(通い・泊まり・訪問)に加え、医療ニーズの高い高齢者に対応するために訪問看護サービスも提供できるようになりました。

「複合型サービス」は24時間365日の運営で4種類のサービスをさくらホームの顔なじみのスタッフが提供いたします。又、利用者のニーズに応じて臨機応変にサービスを提供することで在宅療養生活が途切れることのないように支援してまいります。

「複合型サービス」についてのご質問・ご相談等ございましたら、お気軽にお問合せ下さい。

電話(078)596-6622



複合型サービスさくらホーム(登録25名)

ケアマネジャーが一元管理いたします。

通い(15名)

固定された時間にとられず、ご都合に合わせたサービスの提供時間や方法で利用が可能。

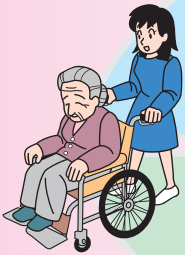

顔なじみのスタッフがご自宅に訪問して安否確認や日常生活上の援助をいたします。

訪問(介護)

泊まり(9名)

通いと同じ場所で顔なじみのスタッフが適切な介護・看護サービスを提供いたします。



安心して療養生活が継続できるように医師の指示書をもとに必要なに応じて看護師も訪問いたします。

訪問(看護)

平成24年度決算報告

貸借対照表

平成25年3月31日現在

(単位：円)

勘定科目	金額
【資産の部】	
流動資産	799,043,398
現金	867,510
預金	409,431,123
未収金	390,300,649
前払金	134,700
徴収不能引当金△	1,690,584
固定資産	4,263,108,850
基本財産	3,659,387,823
建物	4,954,387,715
土地	538,587,142
減価償却累計額△	1,833,587,034
その他の固定資産	603,721,027
建物	79,448,231
構築物	33,784,500
機械及び装置	2,568,000
車両運搬具	80,050,562
器具及び備品	251,086,091
土地	280,982,059
水道施設利用権	4,236,670
定期借地権	27,400,000
ソフトウェア	67,464
権利	2,400,822
投資有価証券	44,250,000
管理費積立資産	38,293,500
その他の固定資産	13,102,725
退職共済預け金	71,595,220
減価償却累計額△	325,544,817
資産の部合計	5,062,152,248
【負債の部】	
流動負債	151,698,741
未払金	81,150,975
預り金	7,908,461
賞与引当金	62,639,305
固定負債	1,848,761,720
設備資金借入金	1,696,873,000
長期運営資金借入金	42,000,000
長期預り金	38,293,500
退職給付引当金	71,595,220
負債の部合計	2,000,460,461
【純資産の部】	
基本金684,334,787	
国庫補助金等特別積立金	1,312,937,322
次期繰越活動収支差額	1,064,419,678
(うち当期活動収支差額)	165,754,801
純資産の部合計	3,061,691,787
負債及び純資産の部合計	5,062,152,248

事業活動収支計算書

(自)平成24年4月1日～(至)平成25年3月31日

(単位：円)

勘定科目	金額
介護保険収入	2,304,650,881
自立支援費等収入	2,378,135
措置費収入	10,574,368
運営費収入	6,338,600
私的契約利用料収入	1,200,000
経常経費補助金収入	14,161,855
寄附金収入	4,712,000
雑収入	2,183,183
引当金戻入収入	61,887,276
国庫補助金等特別積立金取崩額	66,928,942
事業活動収入計(1)	2,475,015,240
人件費支出	1,478,470,921
事務費支出	275,340,110
事業費支出	299,113,775
利用者負担軽減額	1,737,128
減価償却費	172,192,286
引当金繰入	78,589,629
事業活動支出計(2)	2,305,443,849
事業活動収支差額(3)=(1)-(2)	169,571,391
借入金利息補助金収入	22,148,812
受取利息配当金	388,980
会計単位間繰入金収入	2,000,000
経理区分間繰入金収入	153,000,000
その他の事業活動外収入	1,630,300
事業活動外収入計(4)	179,168,092
借入金利息	27,752,832
会計単位間繰入金支出	2,000,000
経理区分間繰入金支出	153,000,000
雑損失	220,977
事業活動外支出計(5)	182,973,809
事業活動外収支差額(6)=(4)-(5)	-3,805,717
経常収支差額(7)=(3)+(6)	165,765,674
特別収入	0
特別収入計(8)	0
特別支出	10,873
特別支出計(9)	10,873
特別収支差額(10)=(8)-(9)	-10,873
当期活動収支差額(11)=(7)+(10)	165,754,801
前期繰越活動収支差額(12)	898,664,877
当期末繰越活動収支差額(13)=(11)+(12)	1,064,419,678
次期繰越活動収支差額(18)=(13)+(14)-(15)+(16)-(17)	1,064,419,678



平成25年4月
平成25年9月迄
お受付分

(敬称略させていただきます。順不同)

井口 幸子	青葉台自治会
井上 進	北区青少年育成協議会
小田 幸一	山田支部長 中田 武志
小野 はる多	(株)クオリア
神田 孝治	(株)洗陽電機
國吉 泰信	小山(株)
坂上 喜江子	坂本自治会
関口 栄吉	下浦石油(株)
周 美英	鈴蘭台荘
中田 信子	(有)トータス
仁尾 艶子	原野自治会
西田 淳二	(株)阪和
船津 房子	ふれあいまちづくり
山西 修	
吉谷 温	
吉谷 光恵	
渡瀬 やす子	

やすらぎ福祉会

(社会福祉法人)

<http://www.yasuragi-swc.or.jp>

ケアハウス

独立生活に不安があり、家族の援助が困難な方に入居いただき、日常生活の面でご支援をします。

ショートステイ

短期間において施設をご利用いただき、食事や入浴等の介護、相談やその他日常生活上のご支援をします。

小規模多機能型 居宅介護

通いや訪問、宿泊のサービスを一体的に提供し、住み慣れた地域で、安心して生活が続けられるようご支援をします。

デイサービス

送迎を行い日帰りで入浴、食事やレクリエーション等のサービスを提供します。

ホームヘルパー

寝たきりのお年寄り等を介護している家庭に食事・入浴・排泄等の介助に伺います。

居宅介護支援

居宅介護計画（ケアプラン）の作成等介護保険制度の各申請代行を行います。

訪問看護

主治医との連携のもと在宅療養が継続できるよう看護師等が援助に伺います。

介護老人福祉施設

(特別養護老人ホーム)

おおむね65歳以上の方で、常時介護を必要とし、在宅生活が困難な方に施設に入居いただき、食事や入浴等の介護、相談やその他日常生活上のご支援をします。

つくし園

〒651-1262
神戸市北区山田町東下字野田南30番地
TEL 078-582-0041
FAX 078-582-0447

梅香園

〒651-1101
神戸市北区山田町小部字南山2番35
TEL 078-595-2001
FAX 078-595-2003

ケアポート神戸

脇の浜高齢者介護支援センター

〒651-0073
神戸市中央区脇浜海岸通3丁目2番6号
(ケアポート神戸)
TEL 078-221-1515
FAX 078-221-4800
(脇の浜高齢者介護支援センター)
TEL 078-221-5566
FAX 078-221-4800

やすらぎ介護センターつくしが丘

〒651-1212
神戸市北区筑紫が丘4丁目2番7号
TEL 078-586-6500
FAX 078-586-5544

在宅サービス複合施設さくらホーム

〒651-1101
神戸市北区山田町小部字惣六畑山8番地の18
TEL 078-596-6622
FAX 078-596-6620
(訪問看護) 596-6050 (訪問介護) 596-6080

さつき園・あきの荘・さつきホーム

〒651-1101
神戸市北区山田町小部字杉ノ木3番地の2
TEL 078-594-7711
FAX 078-596-4800

認可外保育 さくら保育園

〒651-1101 (さくらホーム内)
神戸市北区山田町小部字惣六畑山8番地の18

法人本部

〒651-1144 神戸市北区大脇台2番34号 TEL 078-593-7171 FAX 078-593-6262

協力病院：春日病院 (ホームページ <http://www.kasuga.gr.jp>)

〒651-1144 神戸市北区大脇台3番1号 TEL 078-592-7500 FAX 078-593-5217

協力歯科医院：春日歯科医院

〒651-1144 神戸市北区大脇台2番34号 TEL 078-591-5581 FAX 078-591-5522